L'apraxie et ses conséquences

Marie Voisin-Du Buit, orthophoniste

Présidente du Conseil Paramédical et Educatif de l'AFSR

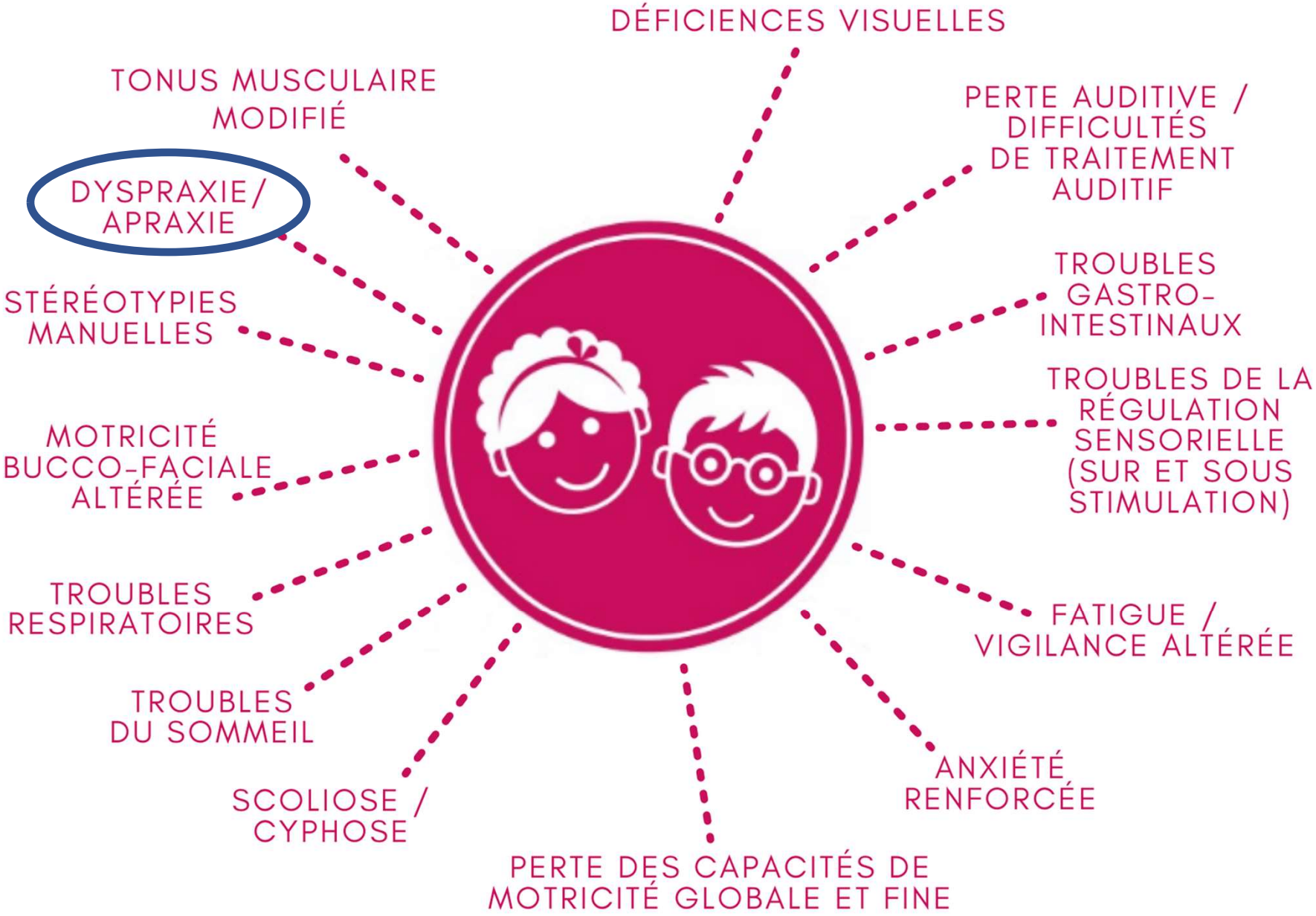

Communication Guidelines, 2020

Apraxie :

Incapacité d'effectuer des mouvements moteurs fonctionnels en dépit de :

- La compréhension de la consigne
- La volonté de faire le mouvement
- Les aptitudes physiques (force musculaire, etc.)

L'apraxie est d'origine neurologique.

Impact sur les compétences-socles du Langage Oral :

- Les gestes à visée communicative (pointage, etc.) sont souvent absents
- Le suivi oculaire dirigé ou coordonné pour permettre l'attention conjointe est parfois difficile à maintenir, même s'il est considéré comme un point fort
- Les signaux non-verbaux (mimiques, etc.) sont limités.

Conséquences directes :

- Les compétences de la personne sont sous-estimées (compétences cognitives, communication…)

- On ne propose pas d'outil suffisant et adapté

- Facteur de découragement et de perte d'estime de soi

... Que faire...???

1. Laisser du temps

2. Donner du sens

3. Proposer un outil de communication robuste

Un outil robuste…

du vocabulaire de base

avec une organisation cohérente

des possibilités grammaticales et morphosyntaxiques

permet la communication dans toutes les situations

du vocabulaire spécifique

du vocabulaire personnel

Stabilité de l'outil (pictogrammes toujours au même endroit)

offre un moyen d'accès à l'écrit

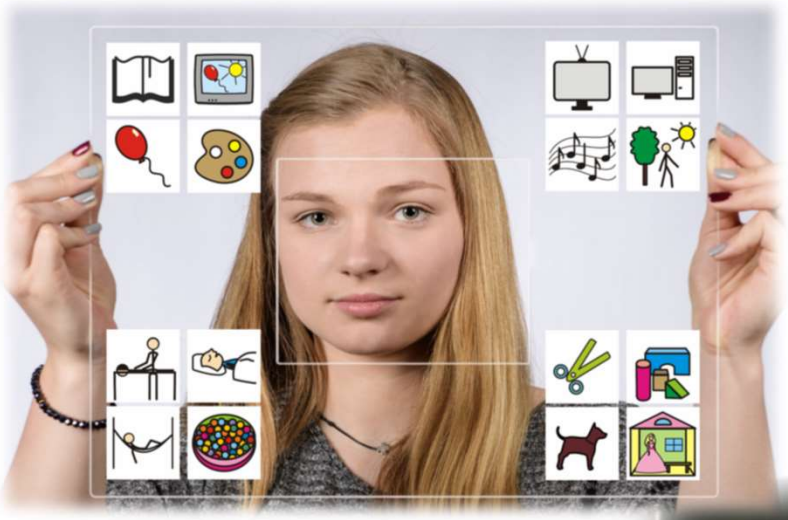

what
paper
more
paint
paintbrush
blocks 36
puzzle 37
dolls 38
paint 33
cook 35

4. Donner un modèle d'utilisation pour faciliter la compréhension

5. Eviter les consignes directes

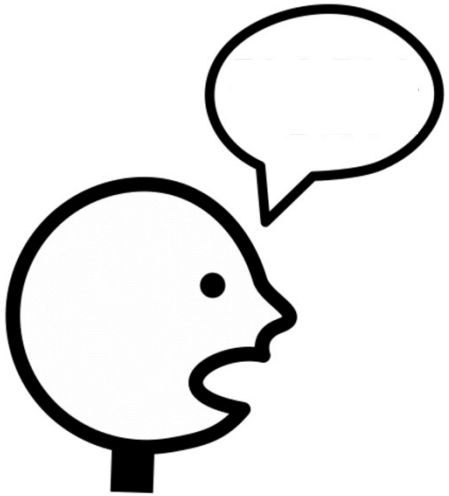

6. Prendre du plaisir !!!

Faut-il rééduquer l'apraxie? Travailler le pointage, les gestes? …

Références :

- Rett Syndrome Communication Guidelines : https://www.rettsyndrome.org/communications-guidelines/
- Kate Ahern, intervention lors de la conférence en ligne Rett Education 2020
- https://www.annemcdonaldcentre.org.au/rett-syndrome
- Linda Burkhart , intervention lors de la conférence ISAAC International à Toronto, 2016
- Beukelman &Mirenda : Communication alternative et améliorée: aider les enfants et les adultes avec des difficultés de communication, De Boeck Supérieur, 2017
- Auteur des pictogrammes : Sergio Palao - Origine : ARASAAC (http://www.arasaac.org) - Licence : CC (BY-NC-SA) - Propriétaire : Gouvernement d'Aragon (Espagne)